

Oggetto:

Proposta di DICHIARAZIONE DI NOTEVOLE INTERESSE PUBBLICO
ai sensi degli artt. 136 co. 1 lett. c) e d), 138 co. 3 e 141 del Decreto Legislativo 22 gennaio 2004, n. 42 e s.m.i.

"Ambito paesaggistico del bacino del torrente Arrone"

PROVINCIA DI VITERBO
COMUNI DI ARELNA DI CASTRO, CANINO, CELLERE, MONTALTO DI CASTRO, PIANSANO,
TARQUINIA, TESSENNANO, TUSCANIA

TITOLO Elaborato Data N° Elaborato
PROPOSTA DI MODIFICA DELLA TAVOLA C: BENI DEL PATRIMONIO
NATURALE E CULTURALE E AZIONI STRATEGICHE DEL PTPR luglio
2023 **15**

IL RELATORE

Arch. Giuseppe Borzillo

I COLLABORATORI

Dott.ssa Simona Carosi
Dott.ssa Bianca Corradi
Dott. Daniele Federico Maras
Arch. Yuri Strozzi
Dott.ssa Gilda Benedettini
Dott.ssa Pia Federica Chiocci
Dott. Emanuele Gianni

Visto
IL SOPRINTENDENTE
Arch. Margherita Eichberg

PERIMETRO DELLA PROPOSTA DELLA NUOVA AREA DI NOTEVOLE INTERESSE PUBBLICO

so Regionale dei Parchi	Art.46 L.R. 26/1997 DGR 11/26/1999 DGR 1/19/2002
tra nodi (solo)	Carta dell'uso del suolo (1999)
affico	Intesa Interregionale CTR 1/10/00
geologici e geomorfologici	Direzione Regionale Culturale
geologici e geomorfologici	Direzione Regionale Culturale
di della Lista del patrimonio mondiale dell'UNESCO (solo culturali)	Convenzione di Parigi 1972 Legge di ratifica 194 del 04/04/1977
si del patrimonio archeologico si	Art.10 D.Lgs. 42/2004
si del patrimonio archeologico siti - fino a raggio 100 mt.	
ntici antichi, necropoli, abitati	"Forma Italia" Unione Archeologica Nazionale Istituto di Topografia Antica dell'Università di Roma "CARTA ARCHEOLOGICA" - Prof. Giovanni Gal
bilità antica za a raggio 50 mt.	
si del patrimonio monumentale rico e architettonico si	Art.10 D.Lgs. 42/2004
si del patrimonio monumentale rico e architettonico siti - fino a raggio 100 mt.	Art.15 L.R. 24/1998 Art.60 co.2 L.R. 38/1999
chi, giardini e ville storiche	Art.60 co.2 L.R. 38/1999
bilità e infrastrutture storiche	Art.60 co.2 L.R. 38/1999
si aree	Art.60 co.2 L.R. 38/1999 L.R. 80/1983
si puntuali za a raggio 100 mt.	
si aree	
si puntuali za a raggio 100 mt.	
si lineari za a raggio 100 mt.	Carta dell'uso del Suolo (1999)
bilità di grande comunicazione	
rovina	L.R. 27 del 20/1/2001
andi infrastrutture spazio, porti e centri intermodali	Carta dell'uso del Suolo (1999)
osto urbano	
ve ricreative interne al tessuto urbano chi urbani, aree sportive, parcheggi, ecc.)	
nti di vista	Art.31bis e 16 L.R. 24/1998
corsi panoramici	
chi archeologici e culturali	Art.31bis L.R. 24/1998
tema agrario a carattere permanente	Art.31bis e 21bis L.R. 24/1998
ee con fenomeni di frazionamenti fondiari e ostre insediamenti diffusi	Art.31bis e 16 L.R. 24/1998
scariche, depositi, cave	

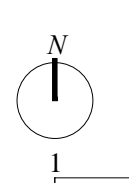
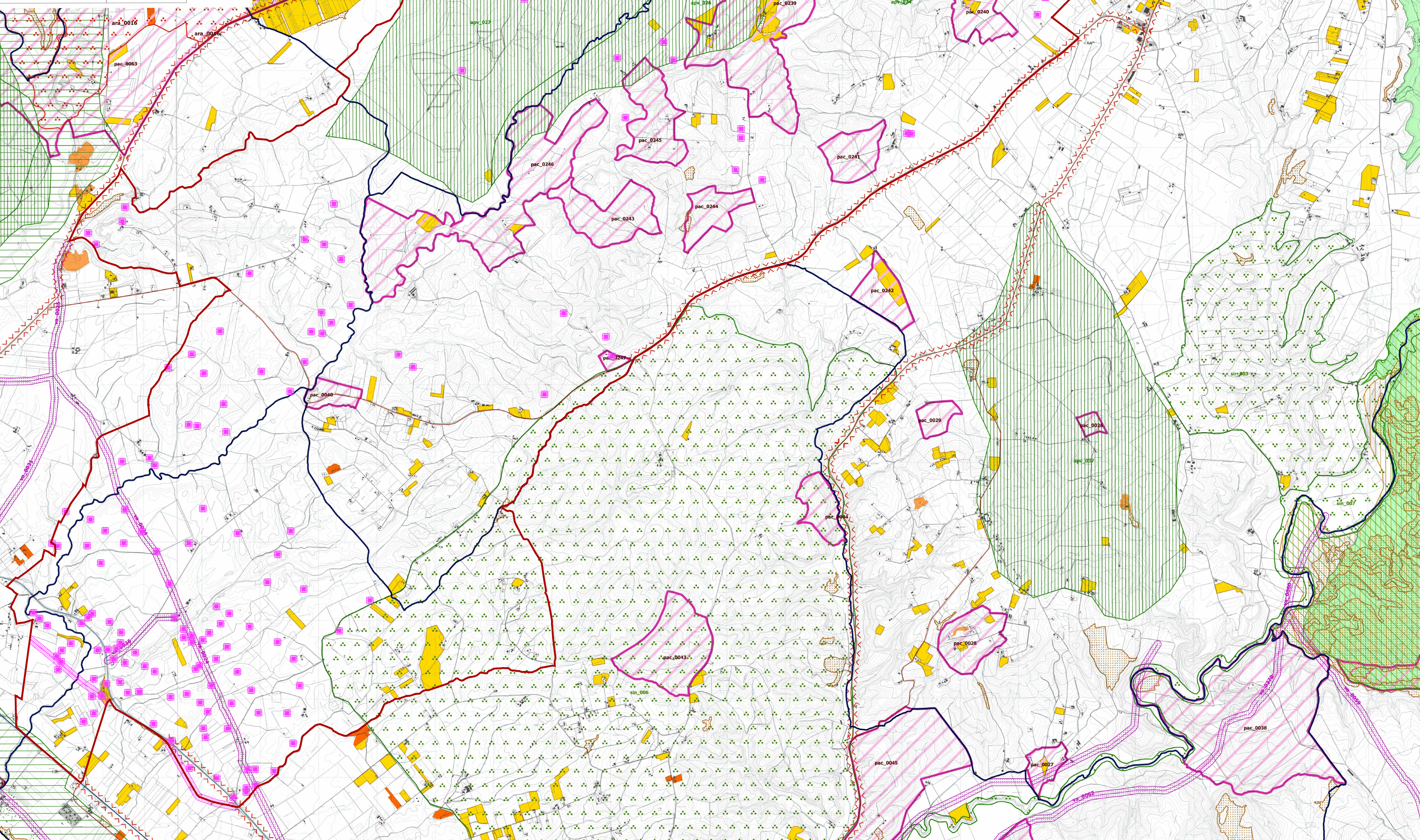

0 2 km